

## Maliyet Hesaplamalarında Yenilik ve Güncellemeler

- MRP1 Maliyet tabındaki toplamda “Maliyet Faktörlerinin” hepsinin listelenmesi sağlandı.

- MRP1 Profil tanımlarındaki Maliyet tanımları yeniden düzenlendi.

- Satış İade işlemlerindeki maliyetlendirme sorunu giderildi. “Satış gerçekleştiği andaki maliyet yansıtılacak şekilde” düzenlendi.
- İade Girişini, Önceki Alış Satışa** bağlarken oluşan maliyetlendirme sorunu giderildi.
- İade Girişinden, “Satış İadesi” oluşturulduğunda, Satış iadenin “*Önceki Alış Satışa*” bağlandığındaki maliyetlendirme sorunu giderildi.
- İade Girişinden “Satış İadesi” oluşturulduğunda, Satış iadenin "*Önceki Stok İşleme*" bağlandığındaki maliyetlendirme sorunu giderildi.
- Satış İade sonrasında, İade Girişi oluşturulması ve "*İade Girişinin*" "*Önceki Alış Satışa Bağla*" sırasındaki maliyetlendirme sorunu giderildi.

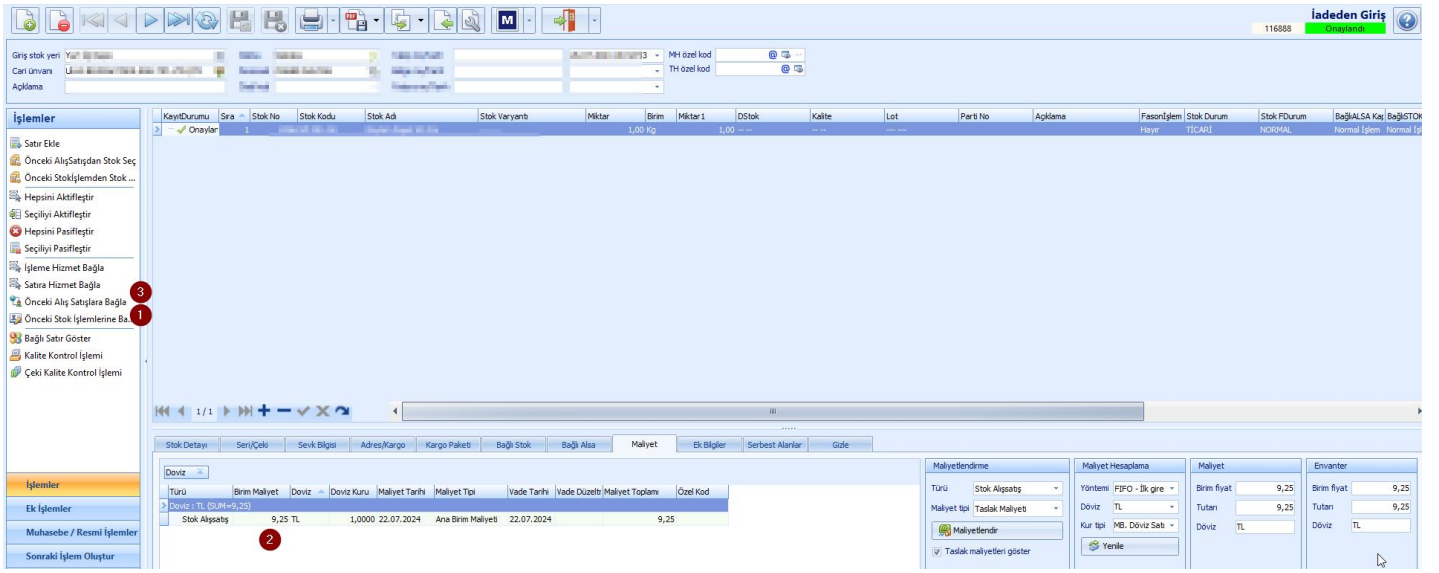

## İnsan Kaynaklarında Yenilik ve Güncellemeler

- İnsan kaynakları toplu ek ödeme girişi ekranına “Ay ve Yıl” seçerek döneme ait ek ödemelerin girilmesi sağlandı.

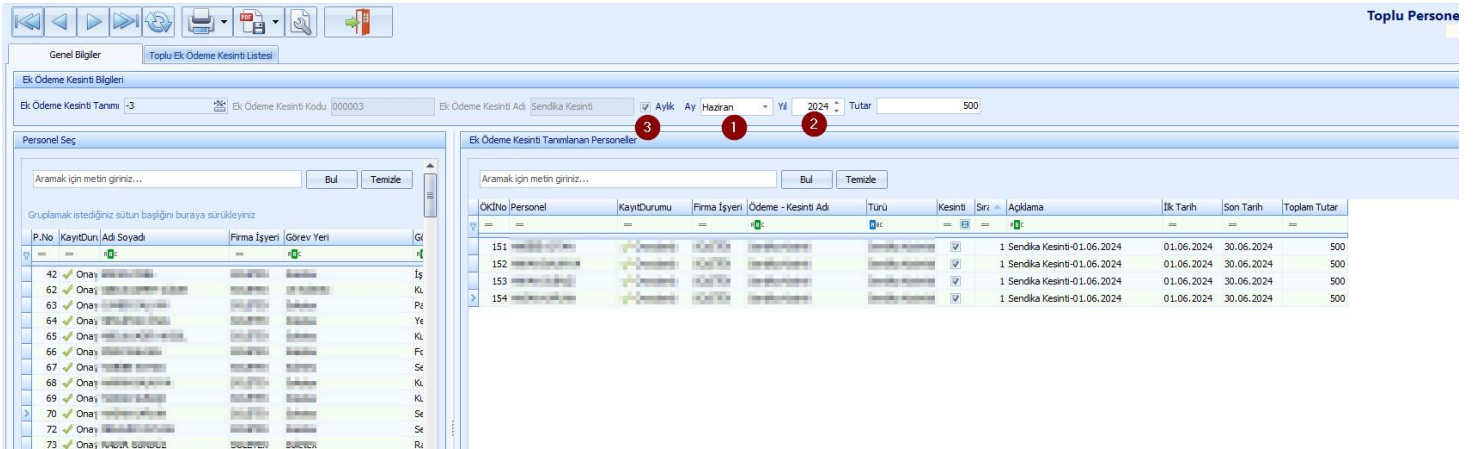

- “Terminal tanımları → Veri Toplama Cihazları”nda yer alan tanımlamalar, “İnsan Kaynakları Tanımları” menüsü altına “*PKDS Veri Toplama Cihaz Tanımları*” olarak eklendi.

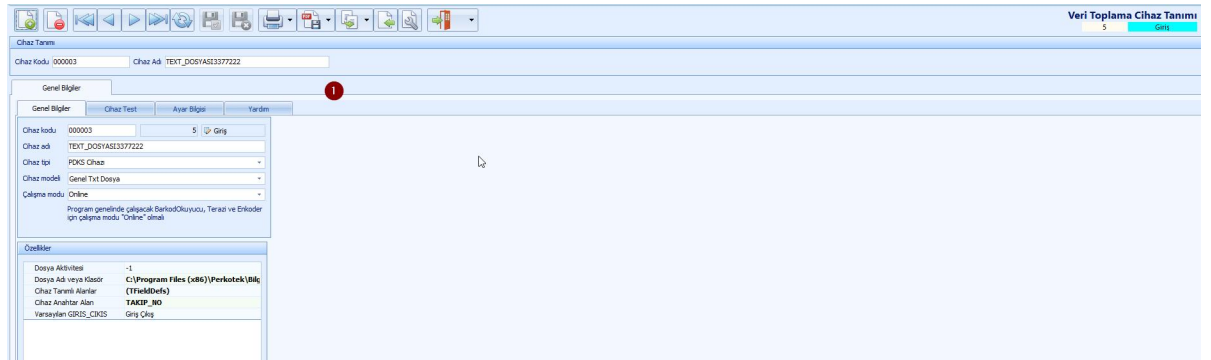
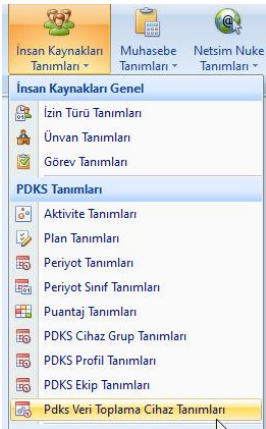

- Terminal Tanımlarında yer alan, “Veri Toplama Cihaz Tanımları” , “Yapılandırma” tanımları altına “Veri Toplama Cihaz Tanımları” eklendi.

| OTYC_No | Cihaz Kodu | Cihaz Adı          | Cihaz Tipi | Cihaz Modeli       | Kaç Çalma Modu | Parametreler |
|---------|------------|--------------------|------------|--------------------|----------------|--------------|
| 2       | 000001     | CH421              | PKS Cihaz  | TOTV72xerDataSet   | Online         | object       |
| 4       | 000002     | CH422              | PKS Cihaz  | TOTV72xerDataSet   | Online         | object       |
| 5       | 000003     | TBT_L201H4S3377222 | PKS Cihaz  | TOTV72xerDataSet   | Online         | object       |
| 6       | 000004     | sdffuff            | PKS Cihaz  | TOTV72xerDataSet   | Online         |              |
| 7       | 000005     | sdoffddddd         | PKS Cihaz  | TOTV72xerDataSet   | Online         |              |
| 8       | 000006     | ghghghff           | Erkoder    | TOTV12M9552Erkoder | Online         |              |
| 9       | 000007     | ghghgh             | PKS Cihaz  | TOTV72xerDataSet   | Online         |              |
| 10      | 000008     | ffffff             | PKS Cihaz  | TOTV72xerDataSet   | Online         |              |
| 11      | 000009     | 23232232323333     | PKS Cihaz  | TOTV72xerDataSet   | Online         |              |
| 12      | 000010     | qqq211             | PKS Cihaz  | TOTV72xerDataSet   | Online         |              |
| 13      | 000011     | 2222q11            | PKS Cihaz  | TOTV72xerDataSet   | Online         |              |
| 14      | 000012     | ghghghgh           | PKS Cihaz  | TOTV72xerDataSet   | Online         |              |
| 17      | 000013     | 4333q44            | PKS Cihaz  | TOTV72xerDataSet   | Online         |              |
| 18      | 000014     | h996               | PKS Cihaz  | TOTV72xerDataSet   | Online         |              |
| 19      | 000015     | 7766599h           | PKS Cihaz  | TOTV72xerDataSet   | Online         |              |
| 20      | 000016     | 0000               | PKS Cihaz  | TOTV72xerDataSet   | Online         |              |

**Hatırlatma:** Envanter dönemlerinde önceki yıllara ait dönemlerin durumu “Tamamlandı” olmalı. Bunun için toplu dönem kapatma gibi bir işlem eklendi.

### Mobil de Yenilik ve Güncellemeler

- Mobil Cari işlemlerin “onaylı” kaydedilmesi sağlandı.
- Mobil “Cari işlemler”den seçilen herhangi bir işlemin durum kaydının “Giriş”e alınıp düzeltilmesi sağlandı



- Mobil “Alış/Satış” işlemlerden seçilen herhangi bir işlemin durum kaydının “Giriş”e alınıp düzeltilmesi sağlandı.

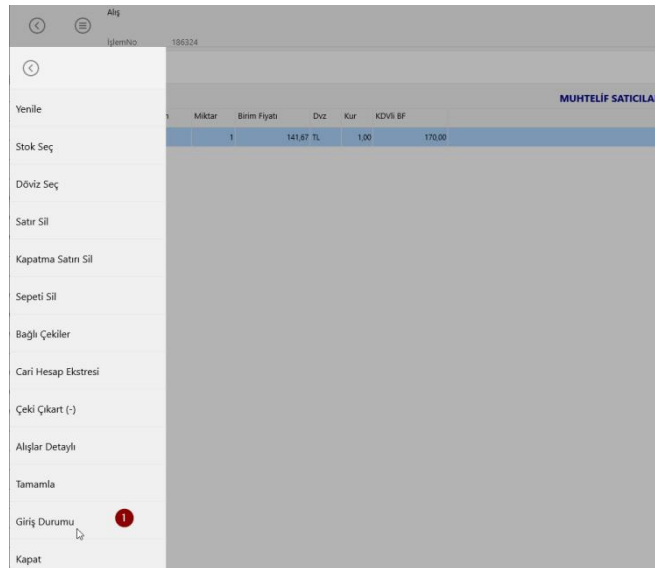

## Diğer Yenilik ve Güncellemeler

- Ajanda içerisinde çift tıklama ile çek, senet, kredi, taksit işlemlerinde ilgili kayda gidilmesi sağlandı,
- Eticaret satışlarında Ödeme aracı, eğer tahsilat vs girilmemişse Ödeme/Plan Ödeme Biçiminden alacak şekilde procedure düzenlemesi yapıldı,
- Aynı grup firmalarda aynı varyanlarla çalıştığı durumlarda birbirlerine kestikleri faturalarda varyantı içeri aktarılırken alınması opsiyonel olarak sağlandı,
- Fatura içeri aktarımında “0” (sıfır) nolu stoğa aktarıldıktan sonra Alış içerisinde elle stok değiştirildiğinde birim fiyat döviz vs değişmemesi için gerekli düzenleme yapıldı,
- 87 (Ofisnet serisi ürünlerimiz) için stopaj + tevkifat içeren işlemlerde genel toplam, tevkifat sonrası tutar gibi alanların doğru sonuç vermesi sağlandı,
- Bazı ihracat işlemlerinde kuruş olarak artık iskonto oluşmasının önüne geçildi,
- Enerji -Şarjlanlık- faturaları da “kabul et” seçildiğinde Temel fatura gibi davranarak durumu güncellenecek şekilde ayarlandı.
- **Defter rapor dosyası Paketlendi durumunda iken sonraki ayın defterinin oluşturulabilmesi için çalıştırılacak update sql’i “Ofisnet” ve “T4” için FTP ye bırakıldı. GİB EDefter (R) rapor türünü içeri almayı belirsiz süreli kapattığı ve daha sonra geri açacağını belirttiği için (R) rapor dosyasının GİB kontrolü geçici olarak devre dışı bırakıldı.**

## SİSTEM RAPORU DÜZENLEMELERİ:

- “**CARİ BAKİYE -Filtreli/A.Cari/İrtibat-**” isminde yeni bir rapor oluşturuldu. Grup firmalardaki ana cariye göre bakiyeleri birlikte listeliyor. Finans veya cari mutabakat için yapılan son irtibat kayıtlarını cari bazlı listeliyor.
- Banka hesap ekstresi raporunda sıralamaya bağlı bakiye gösterim problemi giderildi.